

413m<sup>2</sup> x 1Pers. /m<sup>2</sup>  
 abzügl. 20% Flächen f. Technik u. Ausschank  
 = 30m<sup>2</sup> x 2Pers./m<sup>2</sup> = 660

wg. Fluchtwegsbreite  
 max. 400 Personen

Bauwerk / Baumaßnahme:

**Sporthalle  
 Wohnbach**

Gemarkung, Flur, Flurstück  
 Berggärtenweg  
 Wölfersheim / Wohnbach

Planinhalt:

**Bestuhlungsplan  
 Discoververanstaltung**

Maßstab:	o. M.
gez.:	MK
Datum:	30.10.06
gepr.:	

Planung:



Manfred Krieg, Dipl. Ing. Architekt  
 Winchester Str. 2, 35394 Gießen  
 Tel. 0641-4990233  
 Fax.0641-4990266

Antragssteller:  
 Gemeinde Wölfersheim  
 Hauptstr.60, 61200 Wölfersheim

genehmigt:

Hr. Arnold, Bürgermeister

Bauaufsicht Wetteraukreis

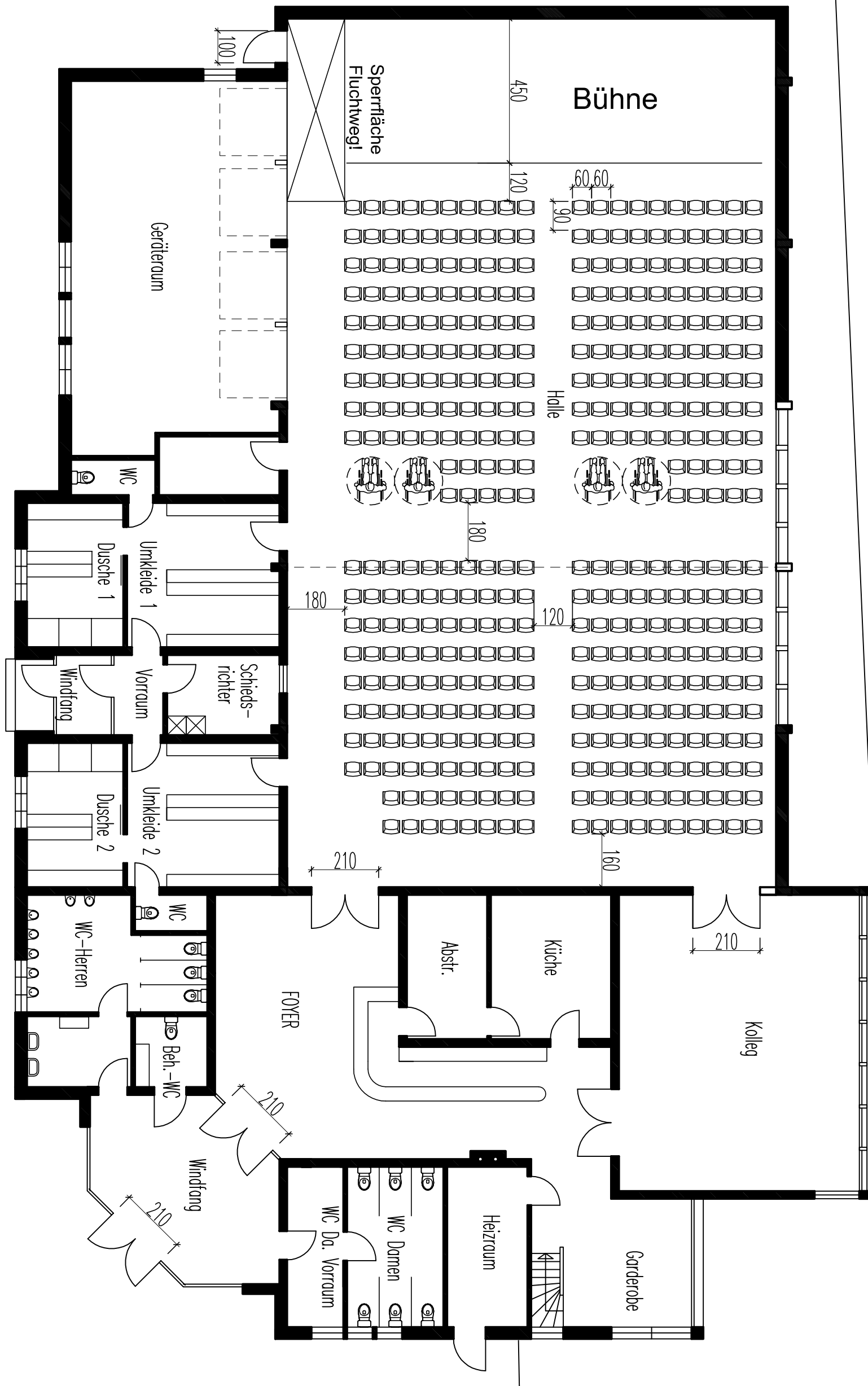

360m<sup>2</sup> x 2Pers. /m<sup>2</sup> = 720 Personen

Fluchtwegsbreite 2,40m

max. 400 Personen

Bauwerk / Baumaßnahme:

**Sporthalle  
Wohnbach**

Gemarkung, Flur, Flurstück

Berggärtenweg  
Wölfersheim / Wohnbach

Planinhalt:

**Bestuhlungsplan  
Reihenbestuhlung**

Maßstab: o.M.

gez.: MK

Datum: 30.10.06

gepr.:

Planung:

**Manfred Krieg**  
Architektur

Manfred Krieg, Dipl. Ing. Architekt  
Winchester Str. 2, 35394 Gleßen  
Tel. 0641-4990233  
Fax.0641-4990266

Antragssteller:

Gemeinde Wölfersheim  
Hauptstr.60, 61200 Wölfersheim

genehmigt:

Hr. Arnold, Bürgermeister

Bauaufsicht Wetteraukreis

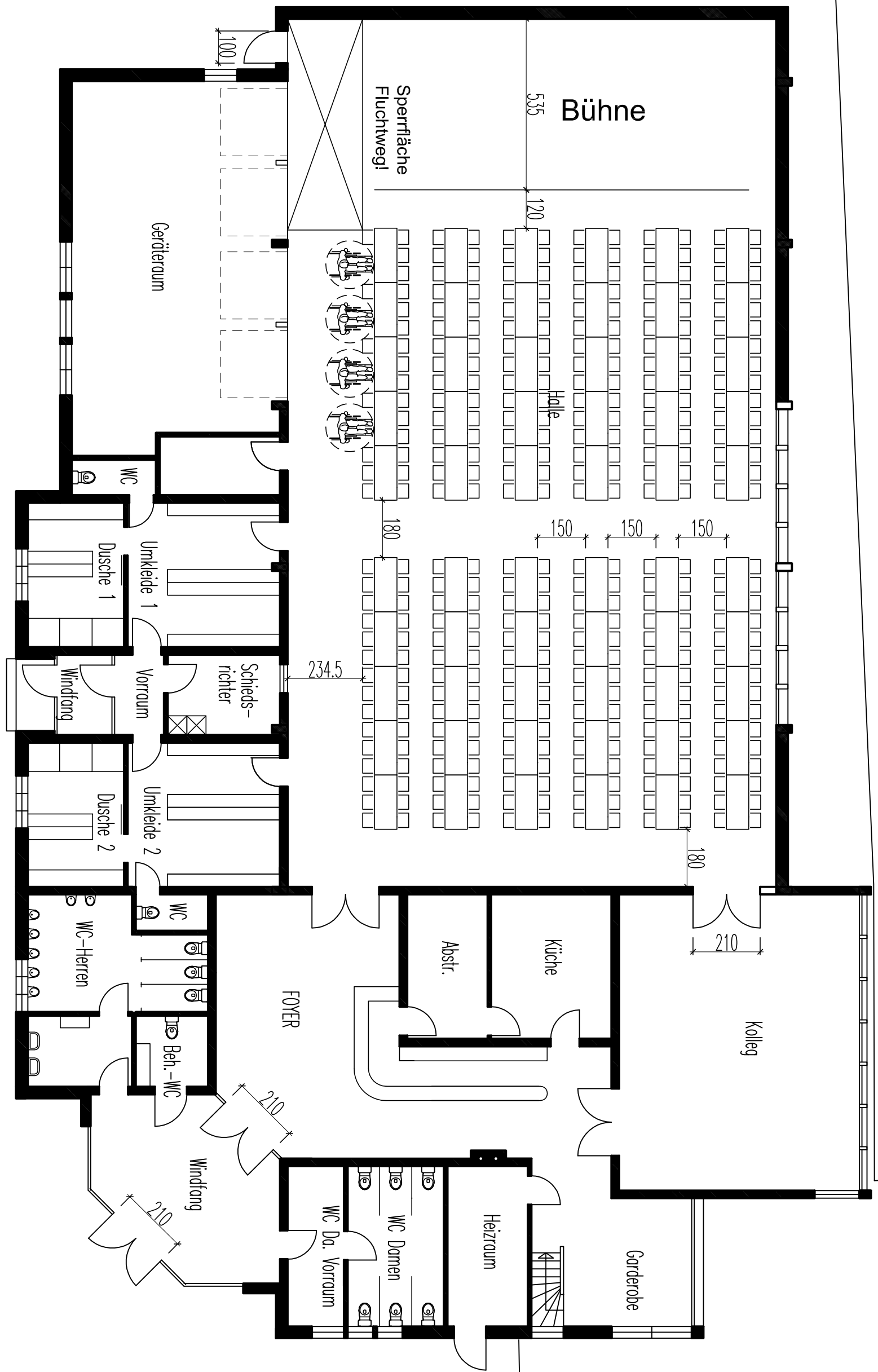

360m<sup>2</sup> x 1Pers. /m<sup>2</sup>

max. 360 Personen

Bauwerk / Baumaßnahme:

**Sporthalle  
Wohnbach**

Gemarkung, Flur, Flurstück

Berggärtenweg  
Wölfersheim / Wohnbach

Planinhalt:

**Bestuhlungsplan**

Tischreihen

Maßstab: o. M.

gez.: MK

Datum: 30.10.06

gepr.:

Planung:

**Manfred Krieg**  
Architektur

Manfred Krieg, Dipl. Ing. Architekt  
Winchester Str. 2, 35394 Gießen  
Tel. 0641-4990233  
Fax. 0641-4990266

Antragssteller:

Gemeinde Wölfersheim  
Hauptstr. 60, 61200 Wölfersheim

genehmigt:

Hr. Arnold, Bürgermeister

Bauaufsicht Wetteraukreis