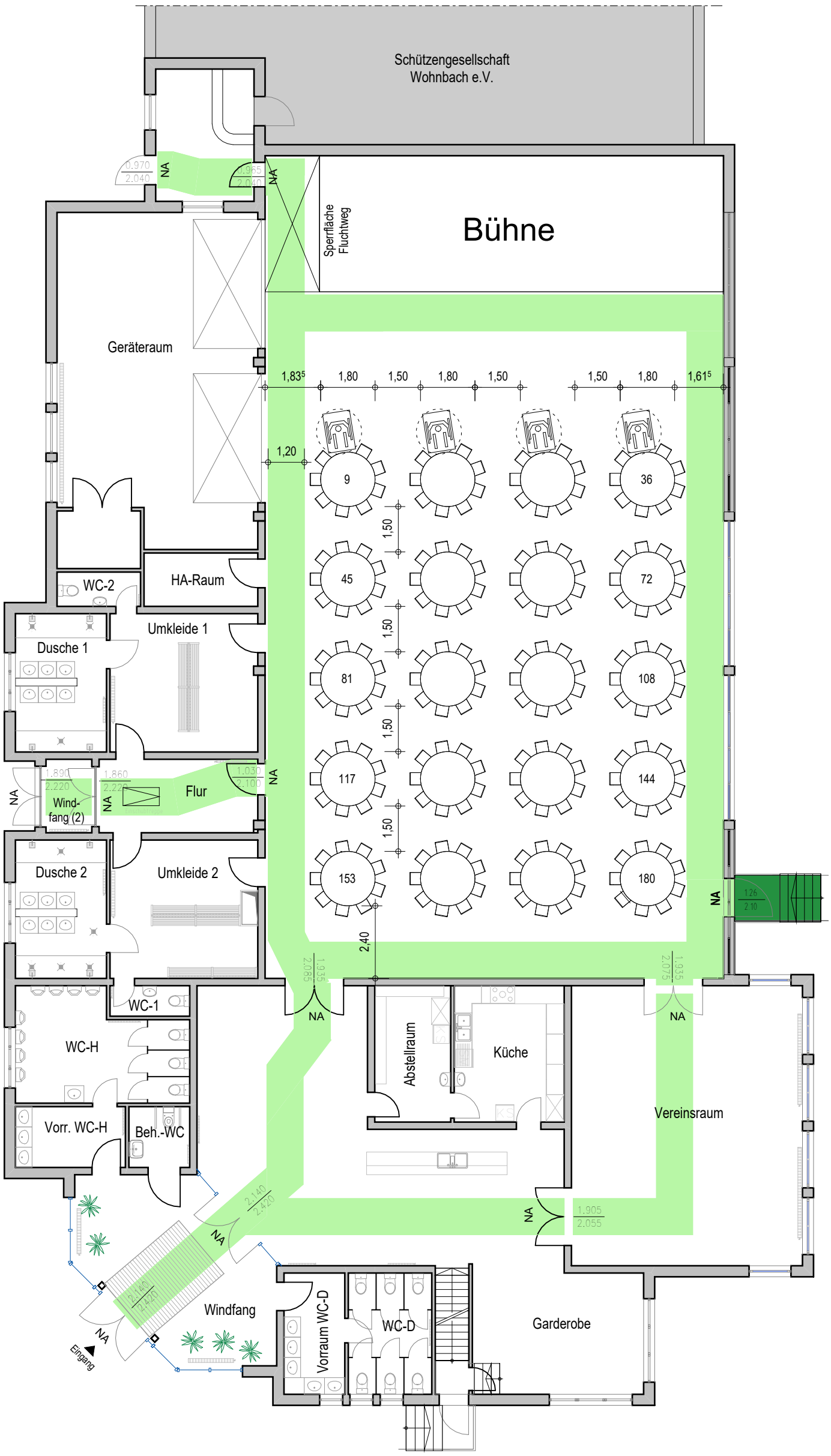

180 Sitzplätze

Bei Verwendung abweichender Tischgrößen
sind die Tischabstände sowie die Abstände
zur Wand bzw. Fluchtweg einzuhalten!

Gemeinde Wölfersheim
Der grüne Norden der Region FrankfurtRheinMain

Bauvorhaben	**TURN- UND SPORTHALLE**	27.07.2023
		gez.: KI
Bauherr	Gemeinde Wölfersheim Hauptstraße 60, 61200 Wölfersheim	
		Proj.: 23010
Bauort	Berggartenweg 10, 61200 Wölfersheim-Wohnbach	Blatt: P 06
Blattinhalt	Bankettbestuhlung	Maßstab: 1 : 150