

Saal 1+2=292m²
 abzügl. 20% Flächen f. Technik u. Ausschank
 = 233m² x 2Pers./m²

max. 466 Personen

Bauwerk / Baumaßnahme: Mehrzweckhalle Berstadt		Gemarkung, Flur, Flurstück Oberpforte 39 Wölfersheim - Berstadt	
Planinhalt: Bestuhlungsplan Discoververanstaltung		Maßstab:	o.M.
		gez.:	MK
		Datum:	30.10.06
		gepr.:	
Planung:		Manfred Krieg, Dipl. Ing. Architekt Winchester Str. 2, 35394 Gießen Tel. 0641-4990233 Fax.0641-4990266	
Antragssteller: Gemeinde Wölfersheim Hauptstr.60, 61200 Wölfersheim	genehmigt:		
Hr. Arnold, Bürgermeister	Bauaufsicht Wetteraukreis		

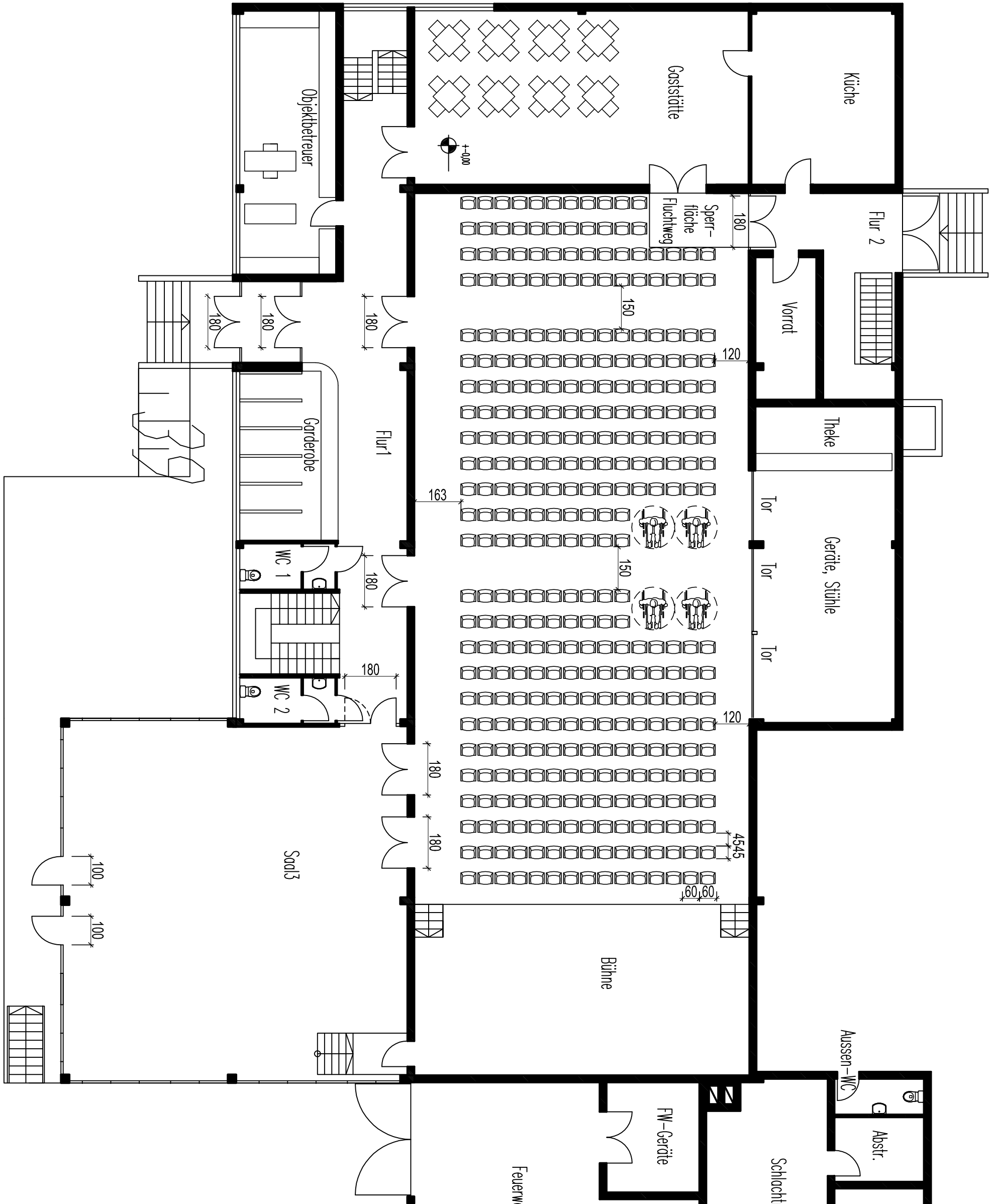

Saal 1+2 = 292m²
 292m² x 2Pers./m²
 max. 584 Plätze

mögl. 351 Plätze

Bauwerk / Baumaßnahme: Mehrzweckhalle Berstadt		Gemarkung, Flur, Flurstück Oberpforte 39 Wölfersheim - Berstadt	
Planinhalt: Bestuhlungsplan Reihenbestuhlung		Maßstab:	o.M.
		gez.:	MK
		Datum:	30.10.06
		gepr.:	
Planung:		Manfred Krieg, Dipl. Ing. Architekt Winchester Str. 2, 35394 Gießen Tel. 0641-4990233 Fax. 0641-4990266	
Antragssteller: Gemeinde Wölfersheim Hauptstr. 60, 61200 Wölfersheim	genehmigt:		
Hr. Arnold, Bürgermeister	Bauaufsicht Wetteraukreis		

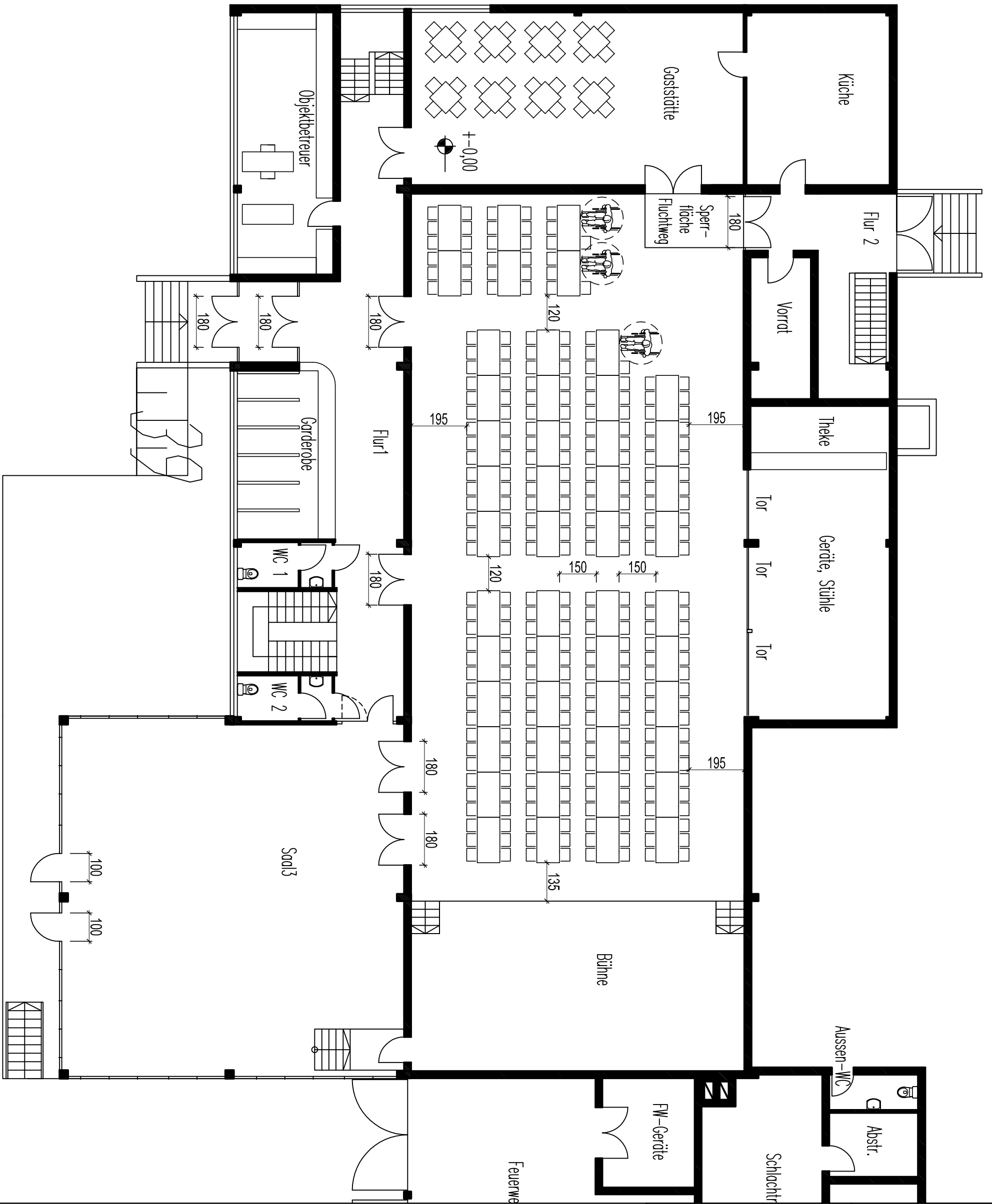

292m² x 1 Pers./m² = 292

max. 292 Plätze

Bauwerk / Baumaßnahme: Mehrzweckhalle Berstadt		Gemarkung, Flur, Flurstück Oberpforte 39 Wölfersheim - Berstadt	
Planinhalt: Bestuhlungsplan Tischreihen		Maßstab:	o.M.
		gez.:	MK
		Datum:	30.10.06
		gepr.:	
Planung:		Manfred Krieg, Dipl. Ing. Architekt Winchester Str. 2, 35394 Gleßen Tel. 0641-4990233 Fax.0641-4990266	
Antragssteller: Gemeinde Wölfersheim Hauptstr.60, 61200 Wölfersheim	genehmigt:		
Hr. Arnold, Bürgermeister	Bauaufsicht Wetteraukreis		